WEB ハロートレーニング

離職者等再就職訓練



Webデザイナーエキスパート

(オンライン)科

インターブランITスクール



研修サービス

研修の企画・開発から、講師による研修の実施や効果測定・評価にいたるまでのサービスを通して、企業の根幹を担うビジネスリー ダーやプロの技術者の育成を支援します。



WEB制作・システム開発

お客様のニーズを全体的かつ的確に把握し、課題を克服するための多彩な解決策を提供します。現状を観察して現象を認識、原因を分析し、対策として成果を示します。

職業訓練事業



「研修サービス」の一環として厚生労働省を通して職業訓練事業を開始。
企業研修サービスの実績をもとに、十分な設備、他にない実践的な講義内容で、経験豊富な講師陣が指導にあたります。
信頼と実績を持った企業説明会の開催や、専属のキャリアコンサルタントが個別の就職支援も行っています。

当校のサービス



Adobe Creative Cloud

Adobe社の最新ソフトウェア「AdobeCreativeCloud」を導入。
現場でのデファクトスタンダードである
Illustrator/Photoshopはもちろん、adobeXDなど、
AdobeCCコンプリートプランのソフトウェア全てを無料貸与で訓練期間中いつでも利用できます。

Slack

受講生の皆様にはSlackのご登録をお願いしております。
これによりオンライン授業中にリアルタイムでご質問が可能です。

サーバーレンタル



在学中はもちろん卒業後6ヶ月間当校のサーバーを受講生の皆様お一人づつにレンタルさせていただきます。制作物やポートフォリオなどご自身の制作物を披露する就職活動などにご活用ください。

訓練科目

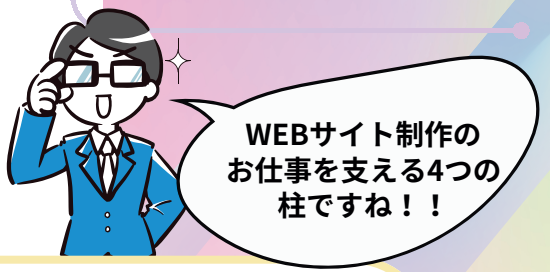

■サイト制作

・コンピューターシステム

・HTML5/CSS3

■デザイン

・Adobe Illustrator

・Adobe Photoshop

・Adobe XD

・Figma

■サイト管理

・マーケティング基礎

・SEO/SEM

Google Analytics

■プログラミング

・JavaScript(jQuery)

・PHP/MySQL

・Wordpress

01 WEB デザイナー

02 マークアップ エンジニア

03 WEB ディレクター

04 フロントエンド エンジニア

05 ECサイト 運用・管理

06 バックエンド エンジニア

07 WEB マーケター

08 WEB担当 事務

09 学校事務



就職活動の『選択肢』が増える

ポートフォリオ制作

就職活動は
『作品』が最重要

■応募書類

・履歴書　・職務経歴書

・ポートフォリオ

■応募要件

・実務経験1年以上

・サイト制作/サイト運営経験



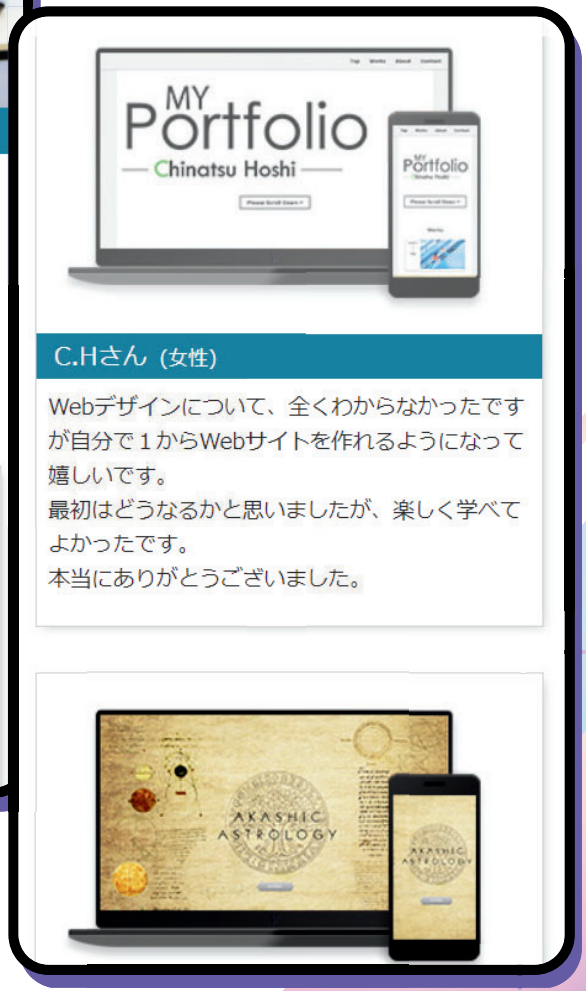

こちらのQRコードから卒業生の作品をご覧頂けます

訓練概要

重　要！

＜面接予約受付期間＞

令和８年11月30日（月）から令和８年12月14日（月）まで

（注）ハローワークへの申込は、12月11日（金）まで

受付時間：10時～17時（土曜日、日曜日及び祝日を除く）

＜郵送期間＞

令和８年11月30日（月）から令和８年12月16日（水）まで（必着）

（注）受講申込書（写）は訓練実施施設へ郵送してください。

受講申込書原本・返信用封筒はハローワークへ提出してください。

＜面接選考日＞

令和８年12月21日（月）・12月22日（火）のうち、訓練実施施設が指定する日に実施します。

選考受付	受付番号	面接選考日	面接集合時間

※面接当日は、このパンフレットをご持参の上、受付で提示してください。

⑥合格発表

選考結果は令和９年１月12日（火）以降に郵送で通知します（郵便事情により前後する場合があります）。

※１月13日（水）までに通知がない場合は14日（木）以降、東京都立中央・城北職業能力開発センター再就職促進訓練室（裏表紙参照）へ問合せください。

※辞退を申し出た方にも、辞退を受け付けた旨の通知を送付します。

※合否結果以外の選考に関する問合せにはお答えできませんので、ご了承ください。

※就職決定等の理由により、やむを得ず訓練を辞退する場合は、ハローワーク及び東京都再就職促進訓練室へ必ずご連絡ください（連絡先：裏表紙参照）。面接のある科目は訓練実施施設にもご連絡ください。辞退の連絡は、できる限り合格発表前までにお願いします。

⑦合格者入校手続き

東京都の入校手続きは郵送で行います。なお、東京都が指定した日までに入校の手続きを完了しなければ訓練辞退となりますので、ご了承ください。詳細は合格通知の際にお知らせします。

4 科 目 案 内

6か月訓練　☆情報分野（離職者等再就職訓練）☆

科目番号	科　名	受講対象	定員
2-1	Webデザイナーエキスパート（オンライン）科	Officeソフトが利用できる程度のパソコン操作技能や知識を持ち、コミュニケーション能力があり、修了後関連職種への就業を希望する方	30人

●コースの内容

Webサイト制作・運営管理ができる即戦力を目指し、コーディングとデザインのスキルを習得します。加えて多くの企業で導入されているWordPressや、作業効率化のため最新のFigmaも取りいれたカリキュラムで実践力を養います。最終的には卒業制作として就職活動のためポートフォリオを制作します。

●受験できる関連資格（受験料等は別途自己負担となります）

①Webクリエイター能力認定試験 エキスパート
②ウェブデザイン技能検定（国家検定）3級

●目標とする人材像

一般的なWeb制作業務だけではなく、Webサイトの企画から運用までクライアントに対しWeb技術を総合的に考えることのできる人材

●修了後の関連職種

Webクリエイター、Webデザイナー、HTMLコーダー、フロントエンドエンジニア、Webディレクター、一般企業でのWeb担当者

●主な訓練カリキュラム　　総訓練時間624時間のうち、オンライン訓練は約498時間予定

訓練期間：2月1日（月）～7月30日（金）　　**訓練時間**：9時～15時

学科〔429H〕	・安全衛生　・HTML5・CSS3基礎　・Webデザイン基本知識　プロトタイプWebデザイン ・JavaScript（jQuery）　・レスポンシブWebデザイン　・バナー広告・ロゴデザイン ・PHPプログラミング基礎　・WordPress導入・運用・カスタマイズ　・Webマーケティング基礎
実技〔171H〕	・フロントエンドコーディング基礎　・Illustrator基礎　・Photoshop基礎 ・Webサイト制作演習　・ポートフォリオWebサイト制作　・卒業制作プレゼンテーション
就職支援〔24H〕	・就職支援（履歴書・職務経歴書・面接対策指導）　・職業人講話 ・ジョブ・カードを活用したキャリアコンサルティング（就職支援時間内に実施）

●オンライン訓練について　※受講可能機器：PC

パソコン機器等推奨環境	CPU：intel Core i5（第6世代以降）以上 OS：Windows11、macOS バージョン 11.0（Big Sur）以上 メモリ：8GB以上のRAM
インターネット等通信環境	回線：オンライン会議ツールでオンライン受講が可能なインターネットの接続環境（1.5Mbps以上推奨）
使用ソフトウェア	ZoomもしくはGoogleMeet
必要な機器の無償貸与	不可

《実施施設（兼送付先）》

インタープランITスクール 新宿校

〒160-0005
新宿区愛住町22 第3山田ビル 2階
TEL：050-1807-1566

《施設見学会日程》（要事前予約）

●12月　1日（火）14時
●12月　4日（金）14時
●12月　7日（月）14時
●12月10日（木）14時

《備考》

施設見学会は実際にご来校いただく来校形式と、ご自宅からZoomを利用してご参加いただくオンライン形式を同時開催しております。

《費用》　教科書代　14,000円
オンライン訓練による通信費

《最寄駅（路線）》

曙橋駅（都営新宿線）A1出口徒歩2分
四谷三丁目駅（東京メトロ丸ノ内線）2番出口徒歩8分



10　月別訓練カリキュラム

入校日　令和9年2月1日　＊入校日は入校式を設定してください。
修了日　令和9年7月30日　＊修了日は修了式を設定してください。

2　月生
コース名　離職者等再就職訓練（6箇月）
訓練科名　Webデザイナーエキスパート(オンライン)科
実施施設名　インタープランITスクール新宿校

キャリアコンサルティングの日程	
就職支援時間内に実施	
1回目	2月19日
2回目	4月9日
3回目以降	6月7日

複数の日にまたがる場合は期間を入力

就職活動日の日程
5月28日もしくは6月24日

訓練時間数の設定要件	カリキュラム	月別表	「6訓練カリキュラム」シートと時間数を一致すること
総訓練時間(学科＋実技+就職支援)	624	624	624時間以上
学　科	429	429	実訓練時間（学科＋実技）が600時間以上
実　技	171	171	
就職支援	24	24	24時間以上

＊ 欄外の記入方法を確認のうえ入力すること。
＊ コピー＆貼付けは『値の貼付け』をご利用ください。（セルに条件付き書式や計算式を埋め込んでいるため）
＊ 休校日及び就職活動日は、プルダウンリストから選択し、入力すること

2月			学	実	就	3月			学	実	就	4月			学	実	就
1	月	入校式				1	月	★HTML5・CSS3基礎⑯	6			1	木	★レスポンシブWebデザイン④	6		
2	火	安全衛生(1h)／フロントエンドコーディング基礎(5h)	1	5		2	火	★プロトタイプWebデザイン①	6			2	金	★レスポンシブWebデザイン⑤	6		
3	水	Webデザイン基本知識①(3H)／HTML5・CSS3基礎①(3H)	6			3	水	★プロトタイプWebデザイン②(4H)／★職業人講話①(2H)	4		2	3	土				
4	木	Webデザイン基本知識②(3H)／HTML5・CSS3基礎②(3H)	6			4	木	★プロトタイプWebデザイン③	6			4	日				
5	金	Webデザイン基本知識③(3H)／HTML5・CSS3基礎③(3H)	6			5	金	★プロトタイプWebデザイン④	6			5	月	★レスポンシブWebデザイン⑥	6		
6	土					6	土					6	火	★レスポンシブWebデザイン⑦	6		
7	日					7	日					7	水	★レスポンシブWebデザイン⑧	6		
8	月	★Webデザイン基本知識④(3H)／★HTML5・CSS3基礎④(3H)	6			8	月	★プロトタイプWebデザイン⑤	6			8	木	★Illustrator基礎①(3h)／★Photoshop基礎①(3h)		6	
9	火	★Webデザイン基本知識⑤(3H)／★HTML5・CSS3基礎⑤(3H)	6			9	火	★プロトタイプWebデザイン⑥	6			9	金	★ジョブ・カードの作成等②			6
10	水	★HTML5・CSS3基礎⑥	6			10	水	★プロトタイプWebデザイン⑦	6			10	土				
11	木					11	木	★プロトタイプWebデザイン⑧	6			11	日				
12	金	★HTML5・CSS3基礎⑦	6			12	金	★JavaScript(jQuery)①	6			12	月	★Illustrator基礎②(3h)／★Photoshop基礎②(3h)		6	
13	土					13	土					13	火	★Illustrator基礎③(3h)／★Photoshop基礎③(3h)		6	
14	日					14	日					14	水	★Illustrator基礎④(3h)／★Photoshop基礎④(3h)		6	
15	月	★HTML5・CSS3基礎⑧	6			15	月	★JavaScript(jQuery)②	6			15	木	★Illustrator基礎⑤(3h)／★Photoshop基礎⑤(3h)		6	
16	火	★HTML5・CSS3基礎⑨	6			16	火	★JavaScript(jQuery)③	6			16	金	★Illustrator基礎⑥(3h)／★Photoshop基礎⑥(3h)		6	
17	水	★HTML5・CSS3基礎⑩	6			17	水	★JavaScript(jQuery)④	6			17	土				
18	木	★HTML5・CSS3基礎⑪	6			18	木	★JavaScript(jQuery)⑤	6			18	日				
19	金	★就職支援（1H）／★ジョブ・カードの作成等①（5H）			6	19	金	★レスポンシブWebデザイン①	6			19	月	★Illustrator基礎⑦(3h)／★Photoshop基礎⑦(3h)		6	
20	土					20	土					20	火	★Illustrator基礎⑧(3h)／★Photoshop基礎⑧(3h)		6	
21	日					21	日					21	水	Illustrator基礎⑨(3h)／Photoshop基礎⑨(3h)		6	
22	月	★HTML5・CSS3基礎⑫	6			22	月					22	木	バナー広告・ロゴデザイン①	6		
23	火					23	火	レスポンシブWebデザイン②	6			23	金	バナー広告・ロゴデザイン②	6		
24	水	HTML5・CSS3基礎⑬	6			24	水	レスポンシブWebデザイン③	6			24	土				
25	木	HTML5・CSS3基礎⑭	6			25	木	休校日				25	日				
26	金	HTML5・CSS3基礎⑮	6			26	金	休校日				26	月	休校日			
27	土					27	土					27	火	休校日			
28	日					28	日					28	水	休校日			
						29	月	休校日				29	木				
						30	火	休校日				30	金	休校日			
						31	水	休校日									

訓練日	17	日間	訓練日	17	日間	訓練日	17	日間
うちオンライン	(10)	日間	うちオンライン	(15)	日間	うちオンライン	(14)	日間
学科	91	時間	学科	100	時間	学科	42	時間
実技	5	時間	実技	0	時間	実技	54	時間
就職支援	6	時間	就職支援	2	時間	就職支援	6	時間
月計	102	時間	月計	102	時間	月計	102	時間

1時限-9:00～9:45　2時限-9:55～10:40　3時限-10:50～11:35　オンライン…★の日
4時限-12:25～13:10　5時限-13:20～14:05　6時限-14:15～15:00　登校日　…オレンジの日

2　月生
コース名 離職者等再就職訓練（6箇月）
訓練科名 Webデザイナーエキスパート(オンライン)科
実施施設名 インタープランITスクール新宿校

就職活動日の設定要件

① 令和9年6月1日から令和9年7月15日までの期間で、
1日以上設定すること。
② 令和9年5月1日から令和9年6月15日までの期間で、
1日以上設定すること。
★ 上記期間の他、就職活動日に設定できない日は、入力時セルが赤くなります。

＊ コピー＆貼付けは『値の貼付け』をご利用ください。（セルに条件付き書式や計算式を埋め込んでいるため）

5月			学	実	就	6月			学	実	就	7月			学	実	就	エラーチェック
1	土					1	火	★PHPプログラミング基礎③	6			1	木	オリジナルWordPressテーマ構築⑦	6			
2	日					2	水	★PHPプログラミング基礎⑤	6			2	金	★オリジナルWordPressテーマ構築⑧	6			
3	月					3	木	★PHPプログラミング基礎⑥	6			3	土					
4	火					4	金	★WordPress導入・運用・カスタマイズ①	6			4	日					
5	水					5	土					5	月	★オリジナルWordPressテーマ構築⑨	6			
6	木	★バナー広告・ロゴデザイン③	6			6	日					6	火	★オリジナルWordPressテーマ構築⑩	6			
7	金	★バナー広告・ロゴデザイン④	6			7	月	★ジョブ・カードの作成等③			6	7	水	★Webマーケティング基礎①	6			
8	土					8	火	★WordPress導入・運用・カスタマイズ②	6			8	木	★Webマーケティング基礎②	6			
9	日					9	水	★WordPress導入・運用・カスタマイズ③	6			9	金	★Webマーケティング基礎③(4H)／★職業人講話③(2H)	4		2	
10	月	★バナー広告・ロゴデザイン⑤	6			10	木	★WordPress導入・運用・カスタマイズ④	6			10	土					
11	火	★バナー広告・ロゴデザイン⑥	6			11	金	★WordPress導入・運用・カスタマイズ⑤	6			11	日					
12	水	★バナー広告・ロゴデザイン⑦	6			12	土					12	月	★ポートフォリオWebサイト制作①		6		
13	木	★Webサイト制作演習①		6		13	日					13	火	★ポートフォリオWebサイト制作②		6		
14	金	★Webサイト制作演習②(4H)／★職業人講話②(2H)		4	2	14	月	★WordPress導入・運用・カスタマイズ⑥	6			14	水	★ポートフォリオWebサイト制作③		6		
15	土					15	火	★WordPress導入・運用・カスタマイズ⑦	6			15	木	★ポートフォリオWebサイト制作④		6		
16	日					16	水	★WordPress導入・運用・カスタマイズ⑧	6			16	金	★ポートフォリオWebサイト制作⑤		6		
17	月	★Webサイト制作演習③		6		17	木	★WordPress導入・運用・カスタマイズ⑨	6			17	土					
18	火	★Webサイト制作演習④		6		18	金	★オリジナルWordPressテーマ構築①	6			18	日					
19	水	★Webサイト制作演習⑤		6		19	土					19	月					
20	木	★Webサイト制作演習⑥		6		20	日					20	火	★ポートフォリオWebサイト制作⑥		6		
21	金	★Webサイト制作演習⑦		6		21	月	★オリジナルWordPressテーマ構築②	6			21	水	ポートフォリオWebサイト制作⑦		6		
22	土					22	火	★オリジナルWordPressテーマ構築③	6			22	木	ポートフォリオWebサイト制作⑧		6		
23	日					23	水	★オリジナルWordPressテーマ構築④	6			23	金	ポートフォリオWebサイト制作⑨		6		
24	月	★Webサイト制作演習⑧		6		24	木	オリジナルWordPressテーマ構築⑤	6			24	土					
25	火	★Webサイト制作演習⑨		6		25	金	オリジナルWordPressテーマ構築⑥	6			25	日					
26	水	★PHPプログラミング基礎①	6			26	土					26	月	卒業制作プレゼンテーション		6		
27	木	PHPプログラミング基礎②	6			27	日					27	火	休校日				
28	金	就職活動日				28	月	就職活動日				28	水	休校日				
29	土					29	火	休校日				29	木	休校日				
30	日					30	水	休校日				30	金	修了式				
31	月	PHPプログラミング基礎③	6															合計

訓練日	17	日間	訓練日	19	日間	訓練日	17	日間	104	日間
うちオンライン	(15)	日間	うちオンライン	(17)	日間	うちオンライン	(12)	日間	(83)	日間
学科	48	時間	学科	108	時間	学科	40	時間	429	時間
実技	52	時間	実技	0	時間	実技	60	時間	171	時間
就職支援	2	時間	就職支援	6	時間	就職支援	2	時間	24	時間
月計	102	時間	月計	114	時間	月計	102	時間	624	時間

1時限-9:00～9:45　2時限-9:55～10:40　3時限-10:50～11:35　オンライン…★の日
4時限-12:25～13:10　5時限-13:20～14:05　6時限-14:15～15:00　登校日　…オレンジの日

11　使用予定テキスト

コ ー ス 名　　**離職者等再就職訓練（6箇月）**

訓 練 科 名　　**Webデザイナーエキスパート(オンライン)科**

実施施設名　　**インタープランITスクール新宿校**

（単位：円）

教科書名	出版社名	定価（税込）	備考
（例）　〇×マスター	〇×出版	1,100	
初心者からちゃんとしたプロになる　HTML+CSS標準入門	エムディエヌコーポレーション	2,860	
デザインの学校　これからはじめるFigmaの本	技術評論社	2,420	
世界一わかりやすい Illustrator & Photoshop 操作とデザインの教科書	技術評論社	2,860	
WordPress 仕事の現場でサッと使える！ デザイン教科書	技術評論社	3,300	
Webデザイン良質見本帳	SBクリエイティブ	2,640	
（値引き額）		△ 80	
合　　計		14,000	上限20,000円

＊販売価格（税込）の合計額が15,000円以内（6か月訓練は20,000円以内）になるようにすること。
＊教科書については定価表示があるもの。
＊自社出版については定価表示があっても販売しない（無償提供）が、対外的に販売している実績があるものに関しては販売可能。

ハロートレーニング
公共職業訓練２月生
（離職者等再就職訓練）

２月開講
受講生募集



Webデザイナー エキスパート (オンライン)科

見学会開催日程（要事前予約）

第一回	第二回	第三回	第四回
12月1日(火)	12月4日(金)	12月7日(月)	12月10日(木)
14:00~	14:00~	14:00~	14:00~

募集期間	2026年11月30日(月)～2026年12月11日(金)
訓練日時	2027年2月1日(月)～2027年7月30日(金) 9:00～15:00 / 6限授業 （総訓練時間：624時間、内オンライン授業 498 時間を予定）
定員	30名（応募者が定員に満たない場合、開講中止となる場合があります）

訓練詳細は →
裏面をCHECK!

INTERPLAN IT SCHOOL
インタープランITスクール新宿校

〒160-0005
東京都新宿区愛住町22 第3山田ビル 2階
TEL：050-1807-1566（自動音声案内）

RESERVATION
見学会
ご予約はこちら →

または下記 URLから
https://interplan-school.com/

訓練内容

Webデザイナーエキスパート（オンライン）科

コース内容

Webサイト制作・運営管理ができる即戦力を目指し、コーディングとデザインのスキルを習得します。加えて多くの企業で導入されている WordPress や、作業効率化のため最新の Figma も取りいれたカリキュラムで実践力を養います。最終的には卒業制作として就職活動のためポートフォリオを制作します。

受験できる関連資格

（受験料等は別途自己負担となります）

- Web クリエイター能力認定試験エキスパート
- ウェブデザイン技能検定（国家検定）3級

修了後の関連職種

Webクリエイター、Webデザイナー、HTML コーダー、フロントエンドエンジニア、Webディレクター、一般企業でのWeb担当者

訓練対象者

Officeソフトが利用できる程度のパソコン操作技能や知識を持ち、コミュニケーション能力があり、修了後関連職種への就業を希望する方

オンライン訓練について

■パソコン機器等推奨環境 ※受講可能機器：PC

CPU：Intel Core i5（第 6 世代以降）以上
OS：Windows11、macOS バージョン 11.0（Big Sur）以上
メモリ：8GB 以上の RAM

■インターネット等通信環境

回線：オンライン会議ツールでオンライン受講が可能な
インターネットの接続環境（1.5Mbps 以上推奨）

訓練科目

サイト制作
- HTML5/CSS3
- レスポンシブ Web デザイン
- コンピュータシステム

デザイン
- Adobe Illustrator
- Adobe Photoshop
- Adobe XD
- Figma

プログラミング
- JavaScript(jQuery)
- PHP/MySQL
- WordPress

サイト管理
- マーケティング基礎
- SEO/SEM



Check

受講料無料
（教科書、通信料、関連資格の受験料など除く）

テキスト代 ￥14,000（税込）



申込方法等

Scan

01 住所地管轄のハローワークに求職の申込を行い、就職するために職業訓練受講の必要があるとハローワークが認めた場合に申し込むことができます。
募集開始日以降に、東京都及び埼玉県、千葉県、神奈川県の一部のハローワークの窓口又は「TOKYOはたらくネット」にある募集案内をご覧の上、お申し込みください。

TOKYO はたらくネット QR コード

02 書類選考及び面接選考を行います。面接選考日は 12月21日・22日のうち、訓練実施施設が指定する日です。ハローワークへの申込み後、面接予約及び受講申込書（写）の提出を、必ず募集案内記載の期限までに訓練実施施設にしてください。

03 一定の要件を満たす場合、雇用保険の失業給付または職業訓練受講給付金が訓練期間中に支給されます。詳細につきましては管轄のハローワークにお問い合わせください。

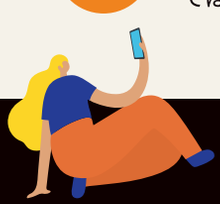

ACCESS



都営地下鉄新宿線
曙橋駅
A1出口徒歩2分

東京メトロ丸ノ内線
四谷三丁目駅
2番出口徒歩8分

訓練校への
お問い合わせ インタープランITスクール事務局 **050-1807-1566**（自動音声案内）

INTERPLAN IT SCHOOL

分布図

Webクリエイター能力認定試験

希望者は、『WEBクリエイター能力認定試験(エキスパート)』を受験することができます。当校は試験会場校であるため、使い慣れたPCで親しみのある教室で安心して受験できます。

男女比

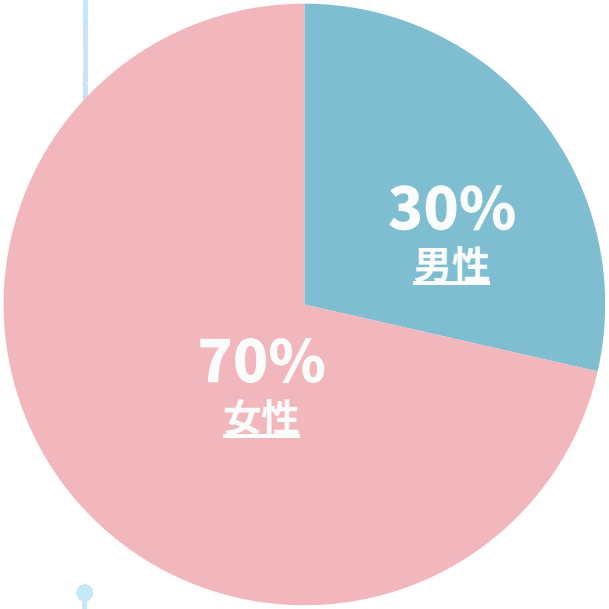

年齢層

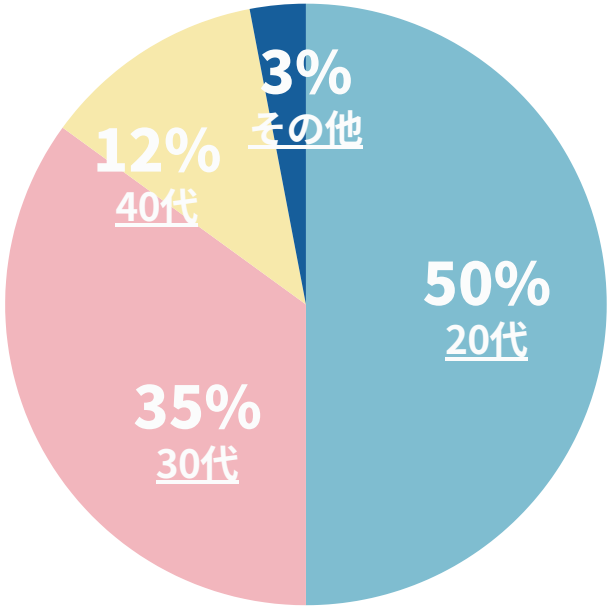

制作経験

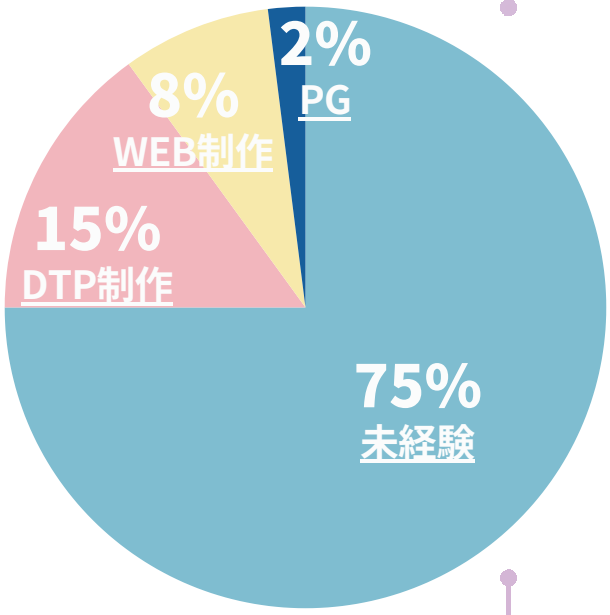

キャリアコンサルティング

就職支援の流れ

①職業相談の実施

②求人情報の提供

③履歴書の作成に係る指導

④公共職業安定所が行う就職説明会の周知

⑤求人者に面接するに当たっての指導

⑥ジョブ・カードの作成支援

ジョブ・カードを活用したキャリアコンサルティング

- 課題と目標の明確化
- 訓練の習得状況確認と就職活動の準備
- 就職活動への支援